NEW
PRODUCT!

镗刀系列产品

ARB双刃粗镗刀系列

-- 盲孔型双刃粗镗
-- 通孔型双刃粗镗
-- (反镗)粗镗

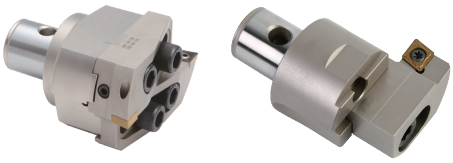

MLR桥式大孔径粗镗刀系列

-- 标准型桥式粗镗刀
-- 轻量型桥式粗镗刀

AFB单刃精镗刀系列

-- A型刀片座精镗
-- B型刀片座精镗
-- C型刀片座精镗

MLF桥式大孔径精镗刀系列

-- 标准型桥式精镗刀
-- 轻量型桥式精镗刀

DFB阻尼减振精镗刀系列

-- 整体式阻尼减震精镗刀
-- 模块式阻尼减震精镗刀

EFB外圆精镗套刀系列

-- 精镗头外圆套刀
-- 大直径桥式精镗套刀

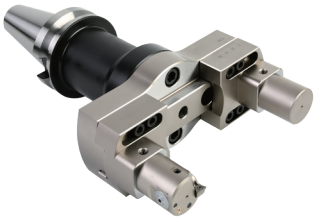

ARB双刃粗镗刀系列

使用范围宽广，加工尺寸范围φ20mm--φ203mm。
具有高精度、高刚性，自由组合装配成最合适的镗削工具。
侧面刻度清晰，调整加工范围时操作便捷、高效。

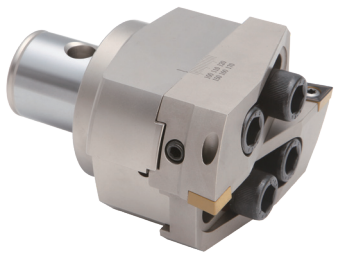

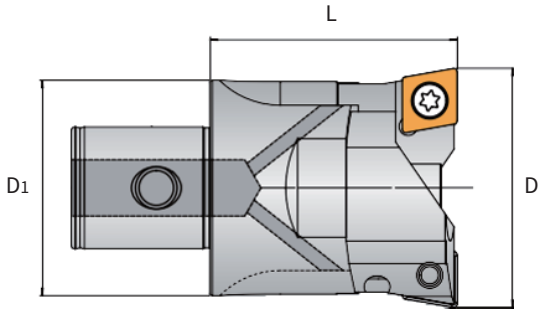

型号说明

ARB-_ _ _-_ _ _-AK-W
1 2 3 4 5

“1”代表系列名
“2”代表最小镗孔直径
“3”代表最大镗孔直径
“4”代表接口大小，接口规格有以下AK1/AK2/AK3/AK4/AK5/AK6/AK7
“5”W表示无刀片座

加工范围 D	粗镗刀型号	接口	D1	L	刀片座（选配）	锁紧螺丝	重量（Kg）
20-26	ARB-020-026-AK1	AK1	19	32.5	RC-020-CC06	SH040160	0.07
					RC-020-SC06		
25-33	ARB-025-033-AK2	AK2	24	35.5	RC-025-CC06	SH050200	0.12
					RC-025-SC06		
32-42	ARB-032-042-AK3	AK3	31	40	RC-032-CC09	SH060200	0.2
					RC-032-SC09		
41-54	ARB-041-054-AK4	AK4	39	47	RC-041-CC09	SH080250	0.38
					RC-041-SC09		
53-70	ARB-053-070-AK5	AK5	50	57	RC-041-CC12	SH100300	0.75
					RC-041-SC12		
68-90	ARB-068-110-AK6	AK6	63	71	RC-068-CC12	SH100350	1.6
					RC-068-SC12		
88-110	ARB-068-110-AK6	AK6	63	71	RC-088-CC12		1.8
					RC-088-SC12		
98-126	ARB-098-153-AK6	AK6	63	71	RC-098-CC12	SH120400	2.3
					RC-098-SC12		
125-153	ARB-098-153-AK6	AK6	63	71	RC-125-CC12		2.6
					RC-125-SC12		
98-126	ARB-098-153-AK7	AK7	90	87	RC-098-CC12		3.9
					RC-098-SC12		
125-153					RC-125-CC12		4.1
					RC-125-SC12		
148-176	ARB-148-203-AK6	AK6	63	71	RC-098-CC12		2.9
					RC-098-SC12		
175-203					RC-125-CC12		3.2
					RC-125-SC12		

- 标准品配有盲孔型刀片座。
- 各型号附带一组紧固螺丝，垫圈及L型扳手1把；刀片座不附带刀片，需另外选购。
- 所有ARB双刃粗镗刀都带内冷孔。
- 刀具使用前应确保已充分夹紧，各贴合面贴合紧密无间隙。可使用塞尺、透光等方法进行确认。
- 为获得理想的轴向跳动，刀片需成对更换。

ARB双刃粗镗刀系列

可选配:盲孔型粗镗刀片座

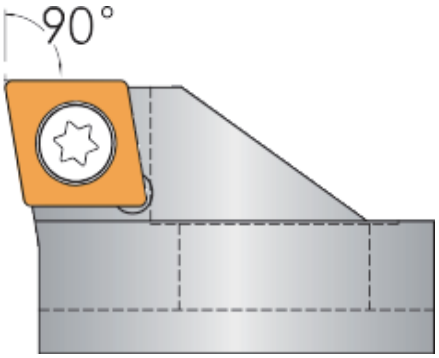

型号说明

RC-_ _ _-CC_ _-B
1 2 3 4

"1"代表系列名
"2"代表最小镗孔直径
"3"代表使用刀片型号
"4"代表反镗,若无为正镗

刀片座型号	适配刀头	适配刀片 (选配)	螺钉及扳手
RC-020-CC06	ARB-020-026-AK1	CC_ _ 0602_ _	ST025060 TT-T8
RC-025-CC06	ARB-025-033-AK2		
RC-032-CC09	ARB-032-042-AK3	CC_ _ 09T3_ _	ST040100 TT-T15
RC-041-CC09	ARB-041-054-AK4		
RC-053-CC12	ARB-053-070-AK5	CC_ _ 1204_ _	ST050120 TT-T20
RC-068-CC12	ARB-068-110-AK6		
RC-088-CC12	ARB-068-110-AK6		
RC-098-CC12	ARB-098-153-AK6 ARB-098-153-AK7 ARB-148-203-AK6		
RC-125-CC12	ARB-098-153-AK6 ARB-098-153-AK7 ARB-148-203-AK6		

ARB双刃粗镗刀系列

可选配:通孔型粗镗刀片座

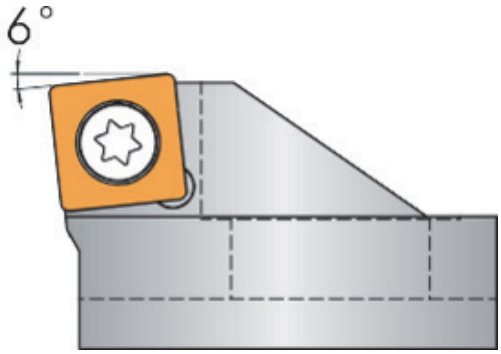

刀片座型号	适配刀头	刀片 (选配)	刀片螺钉及扳手
RC-020-SC06	ARB-020-026-AK1	SC_ _ 0602_ _	ST025060 TT-T8
RC-025-SC06	ARB-025-033-AK2		
RC-032-SC09	ARB-032-042-AK3	SC_ _ 09T3_ _	ST040100 TT-T15
RC-041-SC09	ARB-041-054-AK4		
RC-053-SC12	ARB-053-070-AK5	SC_ _ 1204_ _	ST050120 TT-T20
RC-068-SC12	ARB-068-110-AK6		
RC-088-SC12	ARB-068-110-AK6		
RC-098-SC12	ARB-098-153-AK6 ARB-098-153-AK7 ARB-148-203-AK6		
RC-125-SC12	ARB-098-153-AK6 ARB-098-153-AK7 ARB-148-203-AK6		

ARB单刃反镗系列

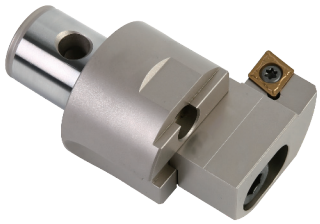

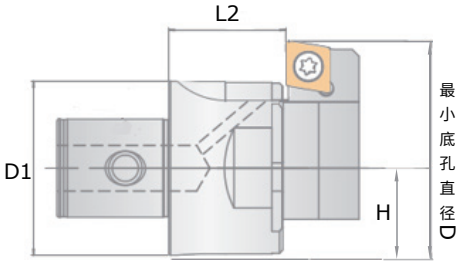

最小底孔直径=H+(反镗加工直径/2)

加工范围 D	镗刀型号	接口	反镗刀座（选配）	D1	L2	锁紧螺丝	H	重量（Kg）	刀片（选配）	螺钉及扳手
25-31	ARB-020-026-AK1	AK1	RC-025-CC06-B	18.7	21.5	SH040160	10	0.06	CC 0602	ST025060 TT-T8
30-35			RC-030-CC06-B					0.06		
32-40	ARB-025-033-AK2	AK2	RC-032-CC06-B	23.5	23.5	SH050200	12.5	0.11		
39-47			RC-039-CC06-B					0.11		
41-51	ARB-032-042-AK3	AK3	RC-041-CC09-B	30.5	23.5	SH060200	16	0.18	CC 09T3	ST040100 TT-T15
50-60			RC-05060-CC09-B					0.19		
50-63	ARB-041-054-AK4	AK4	RC-05063-CC09-B	38.5	28.5	SH080250	20	0.36		
61-74			RC-061-CC09-B					0.38		
65-82	ARB-053-070-AK5	AK5	RC-065-CC12-B	49.5	33.5	SH100300	25.5	0.70	CC 1204	ST050120 TT-T20
78-95			RC-078-CC12-B					0.75		
80-102	ARB-068-110-AK6	AK6	RC-080-CC12-B	63	45.5	SH100350	32.5	1.5		
100-122			RC-100-CC12-B					1.6		
98-126	ARB-098-153-AK6	AK6	RC-098-CC12-B	63	45.5	SH120400	46.5	2.25		
125-153			RC-125-CC12-B					2.45		

MLR桥式大孔径粗镗刀系列

加工范围φ150mm--φ850mm。
模块化设计，灵活的装配方式，让操作更加快捷。
为减轻刀具重量，提供轻量型桥式粗镗刀。

型号说明

MLR-_ _ _-_ _ _-LD
1 2 3 4

“1”代表系列名
“2”代表最小镗孔直径
“3”代表最大镗孔直径
“4”代表轻量型，若无则为标准型

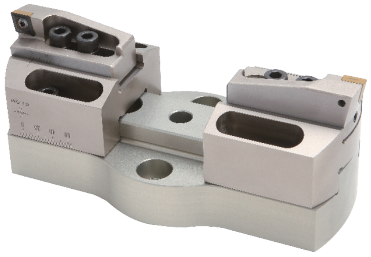

标准型桥式粗镗刀

钢制桥式粗镗刀

加工范围 D	镗刀型号	重量 (Kg)	连接盘	钢制镗桥	滑块	刀座	刀片 (选配)
150-210	MLR-150-210	5.5	/	BS-150-210	RB-150	RC-150	CC_ _1204
210-290	MLR-210-290	6.7		BS-210-290			
290-370	MLR-290-370	8.1		BS-290-370			
370-450	MLR-370-450	9.8		BS-370-450			
450-530	MLR-450-530	11.4		BS-450-530			
530-610	MLR-530-610	17.2	LP40-200	BS-530-610			
610-690	MLR-610-690	18.7		BS-610-690			
690-770	MLR-690-770	20.4		BS-690-770			
770-850	MLR-770-850	22.7		BS-770-850			

铝制桥式粗镗刀

加工范围 D	镗刀型号	重量 (Kg)	连接盘	铝制镗桥	滑块	刀座	刀片 (选配)
150-210	MLR-150-210-LD	3.9	/	BS-150-210-LD	RB-150	RC-150	CC_ _1204
210-290	MLR-210-290-LD	4.3		BS-210-290-LD			
290-370	MLR-290-370-LD	5		BS-290-370-LD			
370-450	MLR-370-450-LD	5.5		BS-370-450-LD			
450-530	MLR-450-530-LD	6		BS-450-530-LD			
530-610	MLR-530-610-LD	11.2	LP40-200	BS-530-610-LD			
610-690	MLR-610-690-LD	12		BS-610-690-LD			
690-770	MLR-690-770-LD	13.2		BS-690-770-LD			
770-850	MLR-770-850-LD	13.9		BS-770-850-LD			

●组配的桥式粗镗刀中，不包含刀片。

●为获得理想的轴向跳动，刀头需成对更换。

AFB精镗刀系列

通过更换刀夹型号，可实现多类型的精镗加工。
加工范围 φ20mm--φ203mm。

型号说明

AFB-_ _ _-_ _ _-AK
1 2 3 4

“1”代表系列名
“2”代表最小镗孔直径
“3”代表最大镗孔直径
“4”代表接口规格

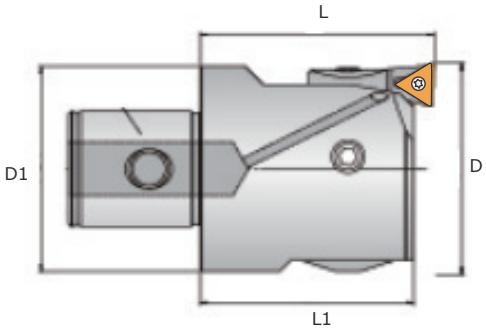

镗刀型号	接口	刀夹（选配）	加工范围 D	L	L1	D1	重量（Kg）	刀片（选配）	
AFB-020-036-AK1	AK1	FC_-10A	20-26	32.5	30.5	19	0.07	TP0802	/
		FC_-10B	25-31						
		FC_-10C	30-36						
AFB-025-047-AK2	AK2	FC_-30A	25-33	35.5	33	24	0.12		
		FC_-30B	35-40						
		FC_-30C	39-47						
AFB-032-060-AK3	AK3	FC_-30A	32-42	40	37	31	0.22		
		FC_-30B	41-51						
		FC_-30C	50-60						
AFB-041-074-AK4	AK4	FC_-40A	41-54	47	43	40	0.42	TC1102	CC0602
		FC_-40B	50-63						
		FC_-40C	61-74						
AFB-053-095-AK5	AK5	FC_-50A	53-70	57	52	50	0.85	TC1102	CC0602
		FC_-50B	65-82						
		FC_-50C	78-95						
AFB-068-150-AK6	AK6	FC_-60A	68-100	71	67	64	1.85		CC09T3
		FC_-60B	94-126						
		FC_-60C	118-150						
AFB-100-203-AK6	AK6	FC_-60A	100-153	71	67	64	2.7		
		FC_-60B	126-179						
		FC_-60C	150-203						
AFB-100-203-AK7	AK7	FC_-60A	100-153	87	83	90	4.05		
		FC_-60B	126-179						
		FC_-60C	150-203						

●最小刻度调整范围为0.01mm。

●标准品提供A型基础刀夹；如果选配其他型号刀夹，则不包含A型基础刀夹。

●组配完成的精镗刀不含刀片，刀片需另外采购。

●所有AFB镗刀都带内冷孔。

●定期使用润滑脂进行刀具内部润滑，以延长AFB单刃精镗刀的使用寿命。

选配：精镗刀刀夹

刀夹	型号	精镗头	加工范围 D	刀片（选配）	螺钉及扳手
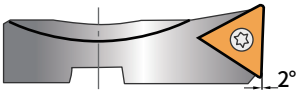	FCT-10A	AFB-020-036-AK1	/	TP_ _0802	ST020040 TT-T6
	FCT-10B				
	FCT-10C				
	FCT-20A	AFB-025-047-AK2			
	FCT-20B				
	FCT-20C				
	FCT-30A	AFB-032-060-AK3			
	FCT-30B				
	FCT-30C				
	FCT-40A	AFB-041-074-AK4	/	TC_ _1102	ST025060 TT-T8
	FCT-40B				
	FCT-40C				
	FCT-50A	AFB-053-095-AK5			
	FCT-50B				
	FCT-50C				
	FCT-60A	AFB-068-150-AK6			
	FCT-60B	AFB-100-203-AK6			
	FCT-60C	AFB-100-203-AK7			
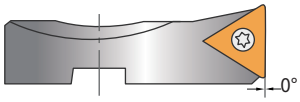	FCT-40A00	AFB-041-074-AK4	41-54	TC_ _1102	ST025060 TT-T8
	FCT-50A00	AFB-053-095-AK5	53-70		
	FCT-60A00	AFB-068-150-AK6	68-100		
		AFB-100-203-AK6	100-153		
		AFB-100-203-AK7	100-153		
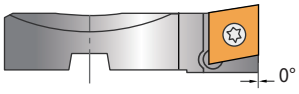	FCC-40A00	AFB-041-074-AK4	41-54	CC_ _0602	
	FCC-50A00	AFB-053-095-AK5	53-70		
	FCC-60A00	AFB-068-150-AK6	68-100	CC_ _09T3	ST040100 TT-T15
		AFB-100-203-AK6	100-153		
		AFB-100-203-AK7	100-153		
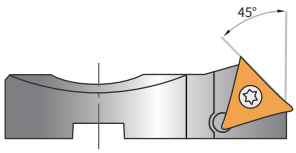	FCT-40A45	AFB-041-074-AK4	41-54	TC_ _1102	ST025060 TT-T8
	FCT-50A45	AFB-053-095-AK5	53-70		
	FCT-60A45	AFB-068-150-AK6	68-100		
		AFB-100-203-AK6	100-153		
		AFB-100-203-AK7	100-153		
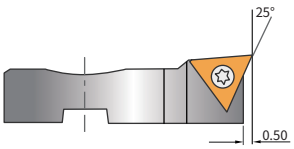	FCT-30A25	AFB-032-060-AK3	32-42	TP_ _0802	ST020040 TT-T6
	FCT-40A25	AFB-041-074-AK4	41-54		
	FCT-50A25	AFB-053-095-AK5	53-70		
	FCT-60A25	AFB-068-150-AK6	68-100	TC_ _1102	ST025060 TT-T8
		AFB-100-203-AK6	100-153		
		AFB-100-203-AK7	100-153		

MLF桥式大孔径精镗刀系列

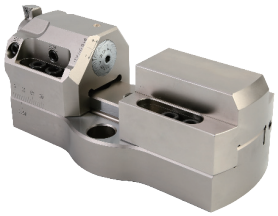
标准型桥式精镗刀

加工范围φ150mm--φ850mm。
模块化设计，兼顾刀体平衡性及加工精度，
灵活的装配方式，让操作更加快捷、高效。
包括钢制桥式和铝制桥式精镗刀。

加工范围 D	镗刀型号	重量	连接盘	钢制镗桥	精镗微调滑块	平衡块	刀夹（选配）	刀片（选配）
150-210	MLF-150-210	6.2	/	BS-150-210	FB-150	BB-150	FCT-60A FCT-60B FCT-60C FCC-60A FCC-60B FCC-60C	TC_ _1102 CC_ _09T3
210-290	MLF-210-290	7.5		BS-210-290		BB-200		
290-370	MLF-290-370	8.5		BS-290-370				
370-450	MLF-370-450	10.2		BS-370-450				
450-530	MLF-450-530	11.6		BS-450-530				
530-610	MLF-530-610	17.5	LP40-200	BS-530-610				
610-690	MLF-610-690	19		BS-610-690				
690-770	MLF-690-770	20.8		BS-690-770				
770-850	MLF-770-850	23		BS-770-850				

轻量型桥式精镗刀

加工范围 D	镗刀型号	重量	连接盘	铝制镗桥	精镗微调滑块	平衡块	刀夹（选配）	刀片（选配）
150-210	MLF-150-210-LD	4.6	/	BS-150-210-LD	FB-150	BB-150	FCT-60A FCT-60B FCT-60C FCC-60A FCC-60B FCC-60C	TC_ _1102 CC_ _09T3
210-290	MLF-210-290-LD	5.1		BS-210-290-LD		BB-200		
290-370	MLF-290-370-LD	5.5		BS-290-370-LD				
370-450	MLF-370-450-LD	5.9		BS-370-450-LD				
450-530	MLF-450-530-LD	6.2		BS-450-530-LD				
530-610	MLF-530-610-LD	11.5	LP40-200	BS-530-610-LD				
610-690	MLF-610-690-LD	12.3		BS-610-690-LD				
690-770	MLF-690-770-LD	13.6		BS-690-770-LD				
770-850	MLF-770-850-LD	14.2		BS-770-850-LD				

- 标准品提供A型基础刀夹；如果选配其他型号刀夹，则不包含A型基础刀夹。
- 组配的桥式精镗刀中，不包含刀片。

DFB阻尼减振精镗刀系列

整体式阻尼减振精镗刀

DFB-_ _ _-_ _ _-BT50-L_ _ _
1 2 3 4 5

"1"代表系列名 "2"代表最小镗孔直径
"3"代表最大镗孔直径
"4"代表接口大小，接口规格BT50
"5"代表有效镗孔深度

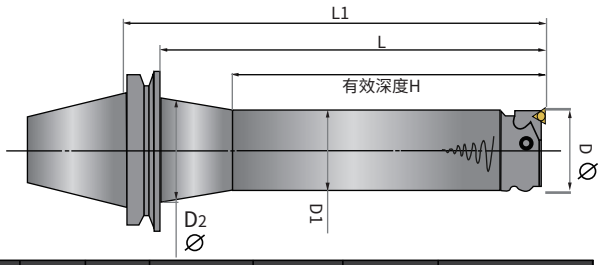

镗刀型号	刀夹	加工范围D	H	L	L1	重量（Kg）	D1	D2	刀片（选配）
DFB-021-036-BT50-L130	FC_-10A	21-26	130	160	198	4.2	20	30	TP0802
	FC_-10B	25-31							
	FC_-10C	30-36							
DFB-021-036-BT50-L170	FC_-10A	21-26	170	200	238	4.4			
	FC_-10B	25-31							
	FC_-10C	30-36							
DFB-026-047-BT50-L165	FC_-20A	26-33	165	200	238	4.7	25	35	
	FC_-20B	35-40							
	FC_-20C	39-47							
DFB-026-047-BT50-L215	FC_-20A	26-33	215	250	288	4.9			
	FC_-20B	35-40							
	FC_-20C	39-47							
DFB-033-060-BT50-L210	FC_-30A	33-42	210	256	294	5.7	32	45	TP0802
	FC_-30B	41-51							
	FC_-30C	50-60							
DFB-033-060-BT50-L275	FC_-30A	33-42	275	320	358	6.1			
	FC_-30B	41-51							
	FC_-30C	50-60							
DFB-041-074-BT50-L260	FC_-40A	41-54	260	320	358	7.4	40	55	TC1102
	FC_-40B	50-63							
	FC_-40C	61-71							
DFB-041-074-BT50-L340	FC_-40A	41-54	340	400	438	8.2			
	FC_-40B	50-63							
	FC_-40C	61-71							
DFB-053-095-BT50-L325	FC_-50A	50-70	325	400	438	11	50	65	TC1102
	FC_-50B	65-82							
	FC_-50C	78-95							
DFB-053-095-BT50-L425	FC_-50A	50-70	425	500	538	12.4			
	FC_-50B	65-82							
	FC_-50C	78-95							

镗刀型号	刀夹	加工范围D	H	L	L1	重量 (Kg)	D1	D2	刀片 (选配)
DFB-068-150-BT50-L420	FC_-60A	68-100	420	512	550	18.9	64	80	TC1102
	FC_-60B	94-126							
	FC_-60C	118-150							
DFB-068-150-BT50-L550	FC_-60A	68-100	550	640	678	21.8			
	FC_-60B	94-126							
	FC_-60C	118-150							
DFB-100-203-BT50-L455	FC_-60A	100-153	455	560	598	24.2	70	85	TC1102
	FC_-60B	126-179							
	FC_-60C	150-203							
DFB-100-203-BT50-L595	FC_-60A	100-153	595	700	738	28.2			
	FC_-60B	126-179							
	FC_-60C	150-203							

- 标准品提供A型基础刀夹；如果选配其他型号刀夹，则不再配备A型基础刀夹。
- 刀夹不含刀片，刀片需另外选购。

DFB阻尼减振精镗刀系列

模块式阻尼减振精镗刀

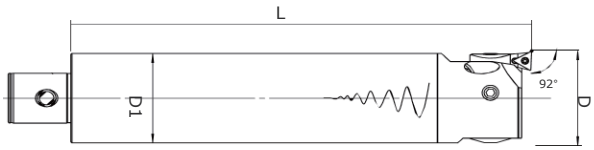

镗刀型号	刀夹	加工范围D	接口	L	D1	重量 (Kg)	刀片 (选配)
DFB-041-074-AK4-L165	FC_-40A	41-54	AK4	165	40	2.2	TC1102
	FC_-40B	50-63					
	FC_-40C	61-71					
DFB-053-095-AK5-L235	FC_-50A	50-70	AK5	235	50	4.7	
	FC_-50B	65-82					
	FC_-50C	78-95					
DFB-068-150-AK6-L252	FC_-60A	68-100	AK6	252	63	8.9	
	FC_-60B	94-126					
	FC_-60C	118-150					

●标准品提供A型基础刀夹；如果选配其他型号刀夹，则不再配备A型基础刀夹。
●刀夹不含刀片，刀片需另外选购。

EFB外圆精镗套刀系列

精镗头套镗

模块化设计，兼顾刀体平衡性及加工精度。
灵活的装配方式，让操作更加快捷、高效。
加工范围：ϕ25mm -ϕ102mm。
外圆加工时主轴应反转。

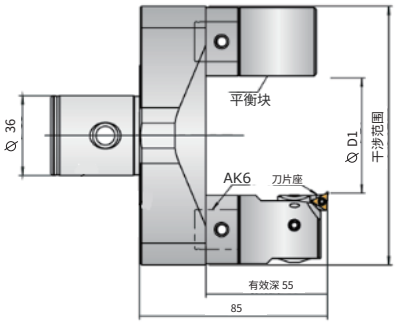

加工范围 D1	刀体			精镗头		平衡块		刀夹 (选配)	刀片
	型号	重量 (Kg)	干涉范围	型号	重量 (Kg)	型号	重量 (Kg)		
25-34	EFB-025-052-AK6	1.5	118	AFB-032-060-AK3	0.22	EB-AK32	0.22	FCT-30C	TP__0802
34-43								FCT-30B	
43-52								FCT-30A	
50-59	EFB-050-077-AK6	1.8	143					FCT-30C	
59-68								FCT-30B	
68-77								FCT-30A	
75-84	EFB-075-102-AK6	1.9	168					FCT-30C	
84-93								FCT-30B	
93-102								FCT-30A	

EFB外圆精镗套刀系列

大直径桥式精镗套刀

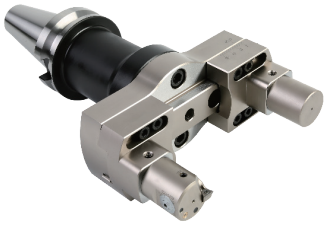

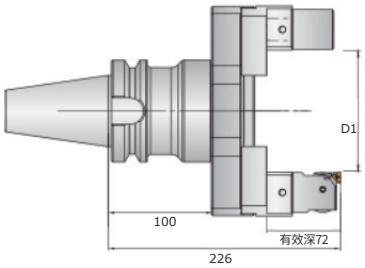

加工范围 D1	连接盘		镗桥	滑块	精镗头	刀夹	刀片	平衡块
	型号	重量 (Kg)						
41-96	/	/	BS-150-210	EB-150-AK4	AFB-041-074-AK4	FCT-40A	TC 1102	EB-AK4
80-160			BS-210-290					
160-240			BS-290-370					
240-320			BS-370-450					
320-400			BS-450-530					
400-480	LP40-200	4.7	BS-530-610					
480-560			BS-610-690					
560-640			BS-690-770					
640-720			BS-770-850					

HSK-A模块基础刀柄

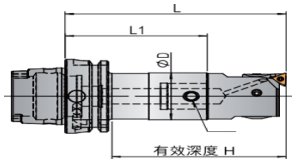

样式1

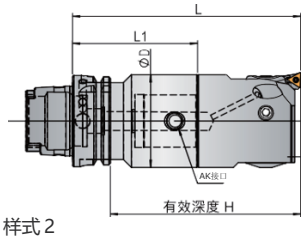

样式 2

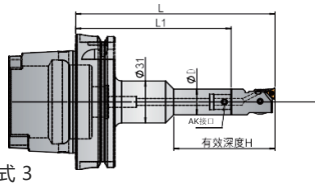

样式 3

型号	接口	D	L1	重量 (Kg)	样式
HSK-A63-AK1-75	AK1	19	75	0.9	1
HSK-A63-AK1-100	AK1	19	100	1.3	1
HSK-A63-AK2-85	AK2	24	85	1.7	1
HSK-A63-AK2-100	AK2	24	100	2.2	1
HSK-A63-AK3-95	AK3	31	95	2.3	1
HSK-A63-AK3-125	AK3	31	125	2.6	1
HSK-A63-AK4-85	AK4	39	85	2.1	1
HSK-A63-AK4-130	AK4	39	130	2.7	1
HSK-A63-AK5-75	AK5	50	75	2.3	1
HSK-A63-AK5-135	AK5	50	135	2.8	1
HSK-A63-AK6-75	AK6	64	75	2.3	2
HSK-A63-AK6-115	AK6	64	115	2.8	2
HSK-A63-AK6-165	AK6	64	165	3.1	2

型号	接口	D	L1	重量 (Kg)	样式
HSK-A100-AK1-105	AK1	19	105	2.6	3
HSK-A100-AK2-115	AK2	24	115	2.7	1
HSK-A100-AK3-125	AK3	31	125	2.9	1
HSK-A100-AK4-120	AK4	39	120	3.1	1
HSK-A100-AK4-180	AK4	39	180	3.7	1
HSK-A100-AK5-110	AK5	50	110	3.5	1
HSK-A100-AK5-185	AK5	50	185	4.6	1
HSK-A100-AK6-95	AK6	64	95	3.6	1
HSK-A100-AK6-170	AK6	64	170	5.5	1
HSK-A100-AK6-230	AK6	64	230	7.1	1

BT模块基础刀柄

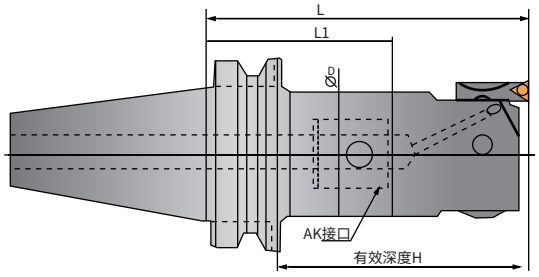

型号	接口	D	L1	重量 (Kg)	样式
BT30-AK1-70	AK1	19	70	0.5	2
BT30-AK2-80	AK2	24	80	0.6	2
BT30-AK3-80	AK3	31	80	0.7	2
BT30-AK4-70	AK4	39	70	0.8	2
BT30-AK5-70	AK5	50	70	0.8	2
BT30-AK6-70	AK6	64	70	1.2	2

BT模块基础刀柄

型号	接口	D	L1	重量 (Kg)	样式
BT40-AK1-75	AK1	19	75	1	2
BT40-AK1-105	AK1	19	105	1.2	2
BT40-AK2-85	AK2	24	85	1.1	2
BT40-AK2-115	AK2	24	115	1.4	2
BT40-AK3-95	AK3	31	95	1.2	2
BT40-AK3-125	AK3	31	125	1.5	2
BT40-AK4-85	AK4	39	85	1.3	2
BT40-AK4-130	AK4	39	130	1.9	2
BT40-AK4-175	AK4	39	175	2.2	2
BT40-AK5-50	AK5	50	50	1.2	2
BT40-AK5-75	AK5	50	75	1.3	2
BT40-AK5-125	AK5	50	125	2.4	2
BT40-AK5-175	AK5	50	175	3	2
BT40-AK6-65	AK6	64	65	1.3	2
BT40-AK6-115	AK6	64	115	2.7	2
BT40-AK6-165	AK6	64	165	3.9	2
BT50-AK1-115	AK1	19	115	4	1
BT50-AK2-85	AK2	24	85	3.8	2
BT50-AK2-110	AK2	24	110	3.9	2
BT50-AK3-90	AK3	31	90	3.9	2
BT50-AK3-125	AK3	31	125	4.1	2
BT50-AK4-115	AK4	39	115	4.3	2
BT50-AK4-145	AK4	39	145	4.5	2
BT50-AK4-175	AK4	39	175	4.8	2
BT50-AK5-65	AK5	50	65	3.9	2
BT50-AK5-105	AK5	50	105	4.5	2
BT50-AK5-150	AK5	50	150	5.1	2
BT50-AK5-180	AK5	50	180	5.5	2
BT50-AK5-240	AK5	64	240	6.2	2
BT50-AK6-95	AK6	64	95	4.5	2
BT50-AK6-170	AK6	64	170	6.3	2
BT50-AK6-230	AK6	64	230	7.7	2
BT50-AK6-290	AK6	64	290	9	2
BT50-AK6-350	AK6	64	350	10.5	2
BT50-AK7-170	AK7	90	170	6.1	2
BT50-AK7-230	AK7	90	230	11.8	2
BT50-AK7-290	AK7	90	290	14.6	2
BT50-AK7-350	AK7	90	350	17.4	2

BT模块加强型基础刀柄

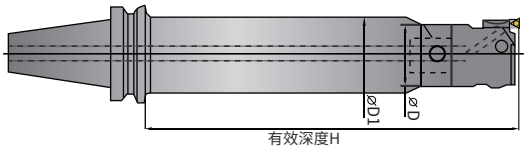

型号	接口	D	D1	H	重量 (Kg)
BT50-AK4-190-P48	AK4	39	48	190	5.6
BT50-AK4-235-P48	AK4	39	48	235	6.2
BT50-AK5-240-P61	AK5	50	61	240	8.2
BT50-AK5-300-P61	AK5	50	61	300	9.6
BT50-AK6-260-P72	AK6	64	72	260	10.3
BT50-AK6-315-P72	AK6	64	72	315	12.2
BT50-AK6-290-P80	AK6	64	80	290	13.2
BT50-AK6-350-P80	AK6	64	80	350	15.2

桥镗刀柄

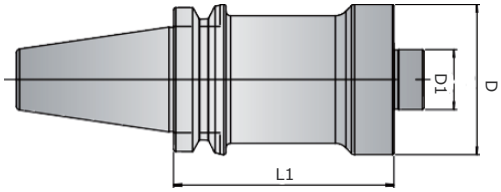

型号	接口	D	D1	L1	螺丝	重量 (Kg)
BT40-BA40-70	BA40	100	40	70	SH120350	2.8
BT50-BA40-100	BA40	100	40	100		6.1
BT50-BA40-150	BA40	100	40	150		7.9
BT50-BA40-200	BA40	100	40	200		9.7
BT50-BA40-250	BA40	100	40	250		10.9
BT50-BA40-300	BA40	100	40	300		12.5
BT50-BA40-350	BA40	100	40	350		13.9

HSK-A100桥镗刀柄

型号	接口	D	D1	L1	螺丝	重量 (Kg)
HSK-A100-BA40-80	BA40	100	40	80	SH120350	5.1
HSK-A100-BA40-150	BA40	100	40	150		7.3

加长杆

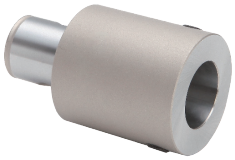

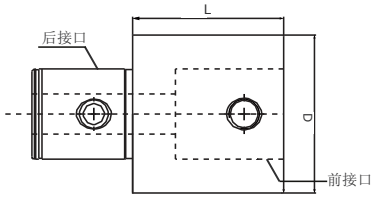

型号	后接口	前接口	D	L	重量 (Kg)
AK11-30	AK1	AK1	19	30	0.07
AK22-30	AK2	AK2	24	30	0.1
AK33-30	AK3	AK3	31	30	0.15
AK44-45	AK4	AK4	39	45	0.4
AK44-60	AK4	AK4	39	60	0.53
AK55-60	AK5	AK5	50	60	0.8
AK55-90	AK5	AK5	50	90	1.25
AK66-60	AK6	AK6	64	60	1.4
AK66-100	AK6	AK6	64	100	2.33

减径杆

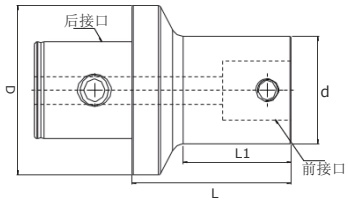

型号	后接口	前接口	D	d	L	L1	重量 (Kg)
AK21-36	AK2	AK1	24	19	36	30	0.1
AK31-41	AK3	AK1	31	19	41	30	0.15
AK32-37	AK3	AK2	31	24	37	25	0.15
AK41-58	AK4	AK1	39	19	58	40	0.3
AK42-50	AK4	AK2	39	24	50	36	0.3
AK43-50	AK4	AK3	39	31	50	37	0.35
AK51-60	AK5	AK1	50	19	60	40	0.45
AK52-54	AK5	AK2	50	24	54	35	0.45
AK52-75	AK5	AK2	50	24	75	55	0.47
AK53-47	AK5	AK3	50	31	47	29	0.5
AK53-75	AK5	AK3	50	31	75	55	0.57
AK54-42	AK5	AK4	50	39	42	25	0.5
AK54-75	AK5	AK4	50	39	75	55	0.66
AK61-70	AK6	AK1	64	19	70	40	0.9
AK62-63	AK6	AK2	64	24	63	45	0.7
AK62-90	AK6	AK2	64	24	90	72	0.72
AK63-56	AK6	AK3	64	31	56	39	0.75
AK63-90	AK6	AK3	64	31	90	73	0.88
AK64-51	AK6	AK4	64	39	51	35	0.85
AK64-90	AK6	AK4	64	39	90	75	1.08
AK65-41	AK6	AK5	64	50	41	25	0.85
AK65-90	AK6	AK5	64	50	90	74	1.45

镗刀刀片

刀片	型号	l (mm)	r (mm)	牌号 AP301U	AP301M	ACK15A	AW100K	AP100S
	CCGT 060204F-NC2	6.45	0.4				●	
	09T304F-NC2	9.67	0.4				●	
	09T308F-NC2	9.67	0.8				●	
	120404F-NC2	12.7	0.4				●	●
	CCMT 060204E-KC2	6.45	0.4		●	●		
	09T304E-KC2	9.67	0.4		●	●		
	09T308E-KC2	9.67	0.8		●	●		
	120404E-KC2	12.7	0.4		○	●		
	120408E-KC2	12.7	0.8		●	●		
	120412E-KC2	12.7	1.2		○	●		
	CCET 09T304FR-M	9.67	<0.4		●	●		
	09T304FL-M	9.67	<0.4		●	●		
	SCMT 09T304E-KC2	9.67	0.4			●		
	09T308E-KC2	9.67	0.8			●		
	120408E-KC2	12.7	0.8			●		
	120412E-KC2	12.7	1.2			●		
	TCGT 110204F-NC2	11	0.4				○	
	TPEH 080202FL-F	08	<0.2		○			
	080204FL-F	08	<0.4		○			
	TCET 110302FL-M	11	<0.2		●			
	110304FL-M	11	<0.4		●			

刀片	型号	r (mm)	牌号 PB30	PB60	PB90
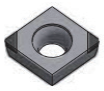	CCGW 060202-S01020-SL-2	0.2	●	●	●
	CCGW 060204-S01020-SL-2	0.4	●	●	●
	CCGW 060208-S01020-SL-2	0.8	●	●	●
	CCGW 09T302-S01020-SL-2	0.2	●	●	●
	CCGW 09T304-S01020-SL-2	0.4	●	●	●
	CCGW 09T308-S01020-SL-2	0.8	●	●	●
	CCGW 120402-S01020-SL-2	0.2	●	●	●
	CCGW 120404-S01020-SL-2	0.4	●	●	●
	CCGW 120408-S01020-SL-2	0.8	●	●	●
	CCGW 120412-S01020-SL-2	1.2	●	●	●
	TPGW 080202-S01020-SL-3	0.2	●	●	●
	TPGW 080204-S01020-SL-3	0.4	●	●	●
	TPGW 110302-S01020-SL-3	0.2	●	●	●
	TPGW 110304-S01020-SL-3	0.4	●	●	●